



# DESCRIPCIÓN UNIFORMES CCP



**CICLO BÁSICO**  
**Prekinder a 4° básico**

**Uniforme de uso diario, ceremonias, salidas pedagógicas y cualquier otra actividad que lo amerite.**

Para damas y varones.

- Buzo oficial CCP.
- Polera blanca con insignia bordada azul.
- Polar institucional.
- Parka Azul.
- Gorro, cuello, guantes, bufanda color azul marino.
- Zapatillas deportivas con velcro (no se recomienda el uso de caña alta)
- Calcetines deportivos blancos.
- Cotona beige varones
- Delantal cuadrillé azul damas.

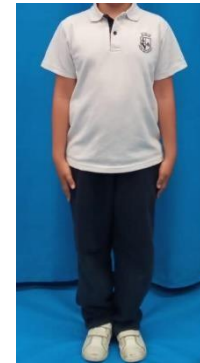
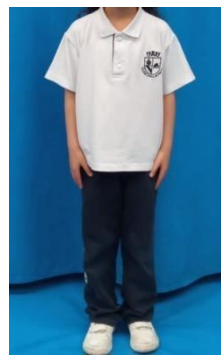
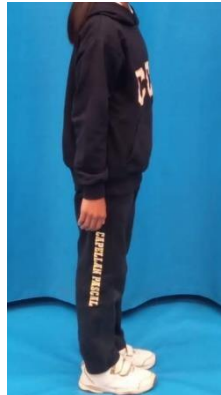

Para época de invierno o frío, uso de polar y/o parka institucional.

Gorros, guantes, cuello, bufanda: de color azul marino, marcado con nombre del alumno.



**CICLO INTERMEDIO**  
**5° A 8° BÁSICO**

**Uniforme de uso diario, ceremonias, salidas pedagógicas y cualquier otra actividad que lo amerite.**



Pantalón gris (no pitillo) damas y varones



Falda gris tableada (las tablas van cosidas hasta la cadera)



Polera blanca piqué, con insignia bordada en azul, pata de cuello tela corbata.

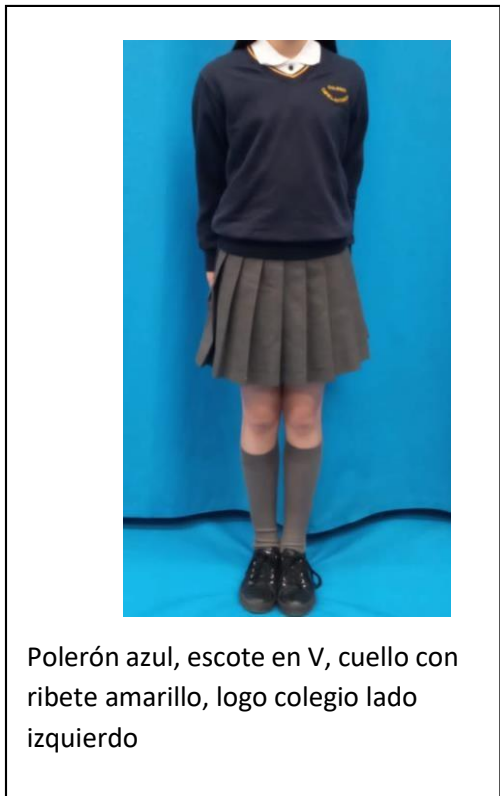

Polerón azul, escote en V, cuello con ribete amarillo, logo colegio lado izquierdo



Zapatos negros (damas y varones) NO tipo zapatillas.



Para época de invierno o frío, uso de polar y/o parka institucional.

Gorros, guantes, cuello, bufanda: de color azul marino, marcado con nombre del alumno.



Vista uniforme damas



Vista uniforme varones



**CICLO MEDIO**

**DE I° A IV° MEDIO**

**Uniforme de uso formal en ceremonias, salidas pedagógicas y cualquier otra actividad que lo amerite**



**DAMAS**

- falda tableada gris (igual Ciclo Intermedio)
- camisa blanca, cuello redondo.
- corbata institucional,
- blazer azul marino, encontrado, botones dorados, cerrado en la parte posterior, sin botones en las mangas.
- Calcetines grises (en invierno con panties transparentes) Panties grises (lana, polar en invierno)
- Zapatos negros de colegio (ver referencia en uniforme Ciclo Intermedio)



Corbata oficial, uso de I° a III° medio, con uniforme formal.



Corbata oficial solo IV° medio, con uniforme formal.



- blazer azul marino, encontrado, botones dorados, con tabla posterior, sin botones en las mangas.
- camisa blanca, cuello en punta.
- pantalón gris recto, no pitillo.
- calcetines grises
- zapatos negros de Colegio (ver referencia en uniforme Ciclo Intermedio)
- pantalón recto, gris, no pitillo



Insignia oficial, en lado izquierdo del blazer, damas y varones.





**Uniforme uso diario, de I° a IV° medio**



**DAMAS:**

- Falda tableada o pantalón gris, polera blanca; blazer (mismas especificaciones uniforme formal) o polar institucional; calcetines grises, zapatos negros; en invierno panties grises de lana o polar. Se puede usar panty transparente bajo los calcetines.

**VARONES:**

- Pantalón gris recto, no pitillo; blazer (mismas especificaciones uniforme formal) o polar institucional; zapatos negros;

Uso de polar y/o parka institucional para época de invierno o frío (imagen Ciclo Intermedio); guantes, gorro, cuello, bufanda de color azul marino.



Vista posterior blazer

DAMAS: cerrado posterior.

VARONES: tabla encontrada posterior.



**UNIFORME EDUCACIÓN FÍSICA Y SALUD**

**SOLO** para las clases de Educación Física y Salud.

**De Prekinder a IV° medio**

Polera amarilla cuello polo, con logo estampado, **uso obligatorio a partir del 2025.**

Durante los años 2023 y 2024 se podrá continuar utilizando la polera amarilla de piqué con cuello azul. La polera amarilla es solo de uso durante la clase de EFI, después debe cambiarse a la polera blanca oficial.



Varones: short azul marino, sin marcas.



Damas: calzas cortas, azul marino, sin marcas.

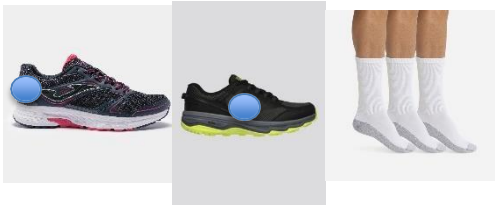

- Zapatillas deportivas con velcro para Prekinder a 4° básico, **No de caña alta.**
- Zapatillas deportivas de 5° a IV° medio.
- Calcetines deportivos blancos.



Vista uniforme Educación Física y Salud para realizar clases, damas y varones (de Prekinder a IV° medio)

#### USO BUZO DEPORTIVO CCP

El uso del buzo deportivo CCP, es exclusivamente para los días que los alumnos tengan clases de Educación Física, de acuerdo al horario de cada curso, de 5° básico a IV° medio:

- Buzo deportivo CCP, de acuerdo a especificaciones anteriores.
- Polera blanca institucional, uso diario
- Polera amarilla cuello polo, con logo estampado, para realizar clases. Una vez terminada la clase, debe cambiarse por la polera blanca. (Uso de Prekinder a IV° medio)

Los alumnos de Prekinder a 4° básico utilizan el buzo como uniforme diario con la polera blanca.

